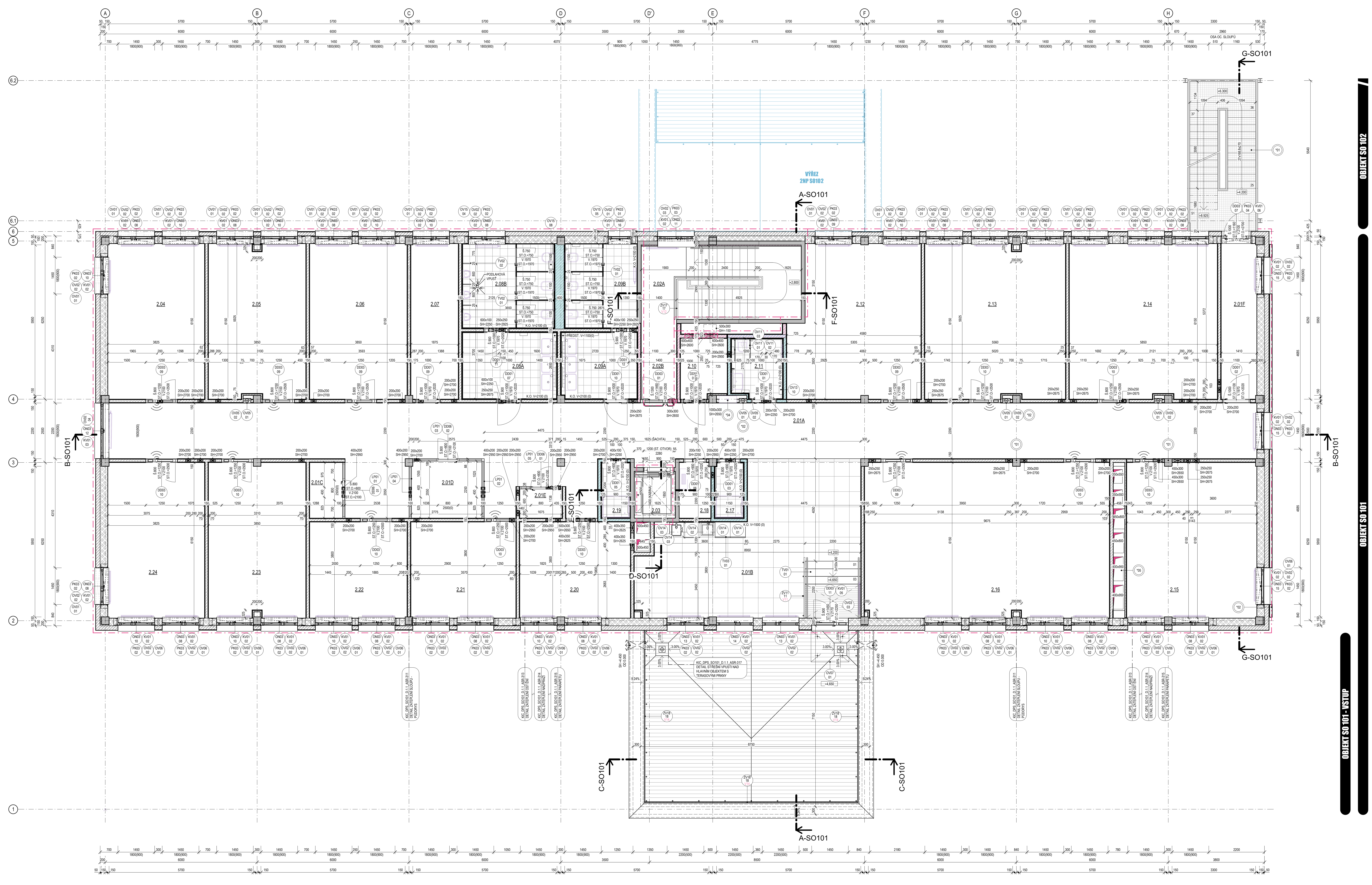

TABULKA MÍSTNOSTÍ SO101 - 2NP

Č	NÁZEV	PLOCHA	PODLAHA SKLADBA	PODLAHA	STĚNA	PODHLED SKLADBA	PODHLED	SVĚTLÁ VÝŠKA
2.01A	CHODBA	114,50 m²	F203	VINYL - ZÁTĚŽOVÁ PODLAHA	VINYL SOKL + OMÍTKA BÍLÁ	CS01	MIN. PODHLED 1200 X 600	RŮZNÁ
2.01B	DENNÍ MÍSTNOST	43,93 m²	F201	KER. DL. (60 x 60 CM)	KER. SOKL (V. 10CM) + OMÍTKA BÍLÁ	CS01	MIN. PODHLED 1200 X 600	RŮZNÁ
2.01C	TELEFONNÍ KÓJE	3,08 m²	F203	VINYL - ZÁTĚŽOVÁ PODLAHA	VINYL SOKL + OMÍTKA BÍLÁ	CS01	MIN. PODHLED 1200 X 600	2500
2.01D	TELEFONNÍ KÓJE	6,74 m²	F203	VINYL - ZÁTĚŽOVÁ PODLAHA	VINYL SOKL + OMÍTKA BÍLÁ	CS01	MIN. PODHLED 1200 X 600	2500
2.01E	TELEFONNÍ KÓJE	2,09 m²	F203	VINYL - ZÁTĚŽOVÁ PODLAHA	VINYL SOKL + OMÍTKA BÍLÁ	CS01	MIN. PODHLED 1200 X 600	2500
2.01F	ÚNIKOVÁ CHODBA	8,66 m²	F203	VINYL - ZÁTĚŽOVÁ PODLAHA	VINYL SOKL + OMÍTKA BÍLÁ	-	-	3200
2.02A	SCHODIŠTĚ	18,34 m²	F203	VINYL - ZÁTĚŽOVÁ PODLAHA	VINYL SOKL + OMÍTKA BÍLÁ	CS04	SDK PODHLED POŽÁRNÍ	2700
2.02B	CHODBA SCHODIŠTĚ	4,41 m²	F203	VINYL - ZÁTĚŽOVÁ PODLAHA	VINYL SOKL + OMÍTKA BÍLÁ	CS04	SDK PODHLED POŽÁRNÍ	2700
2.03	VÝTAHOVÁ ŠACHTA	3,01 m²	-	-	-	-	-	-
2.04	KANCELÁŘ	23,51 m²	F203	VINYL - ZÁTĚŽOVÁ PODLAHA	VINYL SOKL + OMÍTKA BÍLÁ	-	-	3200
2.05	KANCELÁŘ	23,36 m²	F203	VINYL - ZÁTĚŽOVÁ PODLAHA	VINYL SOKL + OMÍTKA BÍLÁ	-	-	3200
2.06	KANCELÁŘ	23,66 m²	F203	VINYL - ZÁTĚŽOVÁ PODLAHA	VINYL SOKL + OMÍTKA BÍLÁ	-	-	3200
2.07	ARCHIV	11,52 m²	F203	VINYL - ZÁTĚŽOVÁ PODLAHA	VINYL SOKL + OMÍTKA BÍLÁ	-	-	3200
2.08A	PŘEDSÍŇ WC MUŽI	9,29 m²	F202	KER. DL. (30 x 30 CM) DO VLHKÝCH PROSTOR	KER. OBKLAD (15 x 15 CM, V. 210CM) + OMÍTKA BÍLÁ	CS02	MIN. PODHLED 600 X 600 DO VLHKÝCH PROSTOR	2500
2.08B	WC MUŽI + ÚKLID	11,95 m²	F202	KER. DL. (30 x 30 CM) DO VLHKÝCH PROSTOR	KER. OBKLAD (15 x 15 CM, V. 210CM) + OMÍTKA BÍLÁ	CS02	MIN. PODHLED 600 X 600 DO VLHKÝCH PROSTOR	2700
2.09A	PŘEDSÍŇ WC ŽENY	7,40 m²	F202	KER. DL. (30 x 30 CM) DO VLHKÝCH PROSTOR	KER. OBKLAD (15 x 15 CM, V. 210CM) + OMÍTKA BÍLÁ	CS02	MIN. PODHLED 600 X 600 DO VLHKÝCH PROSTOR	2500
2.09B	WC ŽENY	9,38 m²	F202	KER. DL. (30 x 30 CM) DO VLHKÝCH PROSTOR	KER. OBKLAD (15 x 15 CM, V. 210CM) + OMÍTKA BÍLÁ	CS02	MIN. PODHLED 600 X 600 DO VLHKÝCH PROSTOR	2700
2.10	SKLAD	4,26 m²	F203	VINYL - ZÁTĚŽOVÁ PODLAHA	VINYL SOKL + OMÍTKA BÍLÁ	-	-	3200
2.11	WC IMOBILNÍ	4,59 m²	F202	KER. DL. (30 x 30 CM) DO VLHKÝCH PROSTOR	KER. OBKLAD (15 x 15 CM, V. 210CM) + OMÍTKA BÍLÁ	CS02	MIN. PODHLED 600 X 600 DO VLHKÝCH PROSTOR	2500
2.12	KANCELÁŘ	30,28 m²	F203	VINYL - ZÁTĚŽOVÁ PODLAHA	VINYL SOKL + OMÍTKA BÍLÁ	-	-	3200
2.13	KANCELÁŘ	33,87 m²	F203	VINYL - ZÁTĚŽOVÁ PODLAHA	VINYL SOKL + OMÍTKA BÍLÁ	-	SDK PODHLED	RŮZNÁ
2.14	KANCELÁŘ	35,77 m²	F203	VINYL - ZÁTĚŽOVÁ PODLAHA	VINYL SOKL + OMÍTKA BÍLÁ	-	-	3200
2.15	KANCELÁŘ	31,56 m²	F203	VINYL - ZÁTĚŽOVÁ PODLAHA	VINYL SOKL + OMÍTKA BÍLÁ	-	-	3200
2.16	ZASEDACÍ MÍSTNOST	59,24 m²	F203	VINYL - ZÁTĚŽOVÁ PODLAHA	VINYL SOKL + OMÍTKA BÍLÁ	-	-	3200
2.17	SPRCHA ŽENY	2,40 m²	F202	KER. DL. (30 x 30 CM) DO VLHKÝCH PROSTOR	KER. OBKLAD (15 x 15 CM, V. 210CM) + OMÍTKA BÍLÁ	CS02	MIN. PODHLED 600 X 600 DO VLHKÝCH PROSTOR	2500
2.18	TECHNICKÁ MÍSTNOST	2,74 m²	F204	LITÁ STĚRKOVÁ PODLAHA	PVC SOKL + OMÍTKA BÍLÁ	-	-	3200
2.19	SPRCHA MUŽI	2,40 m²	F202	KER. DL. (30 x 30 CM) DO VLHKÝCH PROSTOR	KER. OBKLAD (15 x 15 CM, V. 210CM) + OMÍTKA BÍLÁ	CS02	MIN. PODHLED 600 X 600 DO VLHKÝCH PROSTOR	2500
2.20	KANCELÁŘ	16,61 m²	F203	VINYL - ZÁTĚŽOVÁ PODLAHA	VINYL SOKL + OMÍTKA BÍLÁ	-	-	3200
2.21	ARCHIV	15,77 m²	F203	VINYL - ZÁTĚŽOVÁ PODLAHA	VINYL SOKL + OMÍTKA BÍLÁ	-	-	3200
2.22	KANCELÁŘ	14,63 m²	F203	VINYL - ZÁTĚŽOVÁ PODLAHA	VINYL SOKL + OMÍTKA BÍLÁ	-	-	3200
2.23	KANCELÁŘ	23,50 m²	F203	VINYL - ZÁTĚŽOVÁ PODLAHA	VINYL SOKL + OMÍTKA BÍLÁ	-	-	3200
2.24	KANCELÁŘ	23,51 m²	F203	VINYL - ZÁTĚŽOVÁ PODLAHA	VINYL SOKL + OMÍTKA BÍLÁ	-	-	3200
Celkový součet: 32		625,96 m²						

LEGENDA MATERIÁLŮ
SO101, SO102, SO103, SO104

VIZ. D.1.1_ASR-002 - SKLADBY KONSTRUKCÍ

DĚLÍCÍ KONSTRUKCE
- ZDIVO KERAMICKÉ, TL. 300MM, TL. 240MM
- ZDIVO KERAMICKÉ, TL. 140MM SO102 SPOJOVACÍ KRČEK
- DŘEVĚNÉ KONSTRUKCE

SÁDROKARTONOVÉ KONSTRUKCE
- SÁDROKARTONOVÁ PŘÍČKA / PŘEDSTĚNA, VYPLNĚNÁ MINERÁLNÍ VLNOU
- SÁDROKARTONOVÁ PŘÍČKA / PŘEDSTĚNA, POŽÁRNÍ, VYPLNĚNÁ MINERÁLNÍ VLNOU
- SÁDROKARTONOVÁ PŘÍČKA / PŘEDSTĚNA, MOKRÝ PROVOZ, VYPLNĚNÁ MINERÁLNÍ VLNOU
- SÁDROKARTONOVÁ PŘÍČKA POŽÁRNÍ, MOKRÝ PROVOZ, VYPLNĚNÁ MINERÁLNÍ VLNOU
- PÓROBETONOVÁ PŘÍČKA PRO ZALOŽENÍ SDK PŘÍČEK (VIZ. ŘEZY)

TEPELNÉ IZOLACE A POŽÁRNÍ OBKLADY
- TEPELNÁ IZOLACE MINERÁLNÍ VLNA
- TEPELNÁ IZOLACE XPS
- TEPELNÁ IZOLACE EPS
- TEPELNÁ IZOLACE EPS, PODLAHA
- TEPELNÁ IZOLACE FENOLICKÁ PĚNA
- TEPELNÁ IZOLACE DESKY Z POLYISOKYANURÁTU S POVRCHEM Z HLINÍKOVÉ SENDVIČOVÉ FÓLIE, STŘECHA
- TEPELNÁ IZOLACE IPN, IZOFENICKÁ TUHÁ PĚNA
- POŽÁRNÍ OBKLAD R60 SO 102, SO103, SO104 - SPOJOVACÍ KRČKY

SPECIFIKACE VIZ. XXX
- BETON
- ŽELEZOBETON
- ŽELEZOBETON
- BETON LEHČENÝ

ZEMINA
- HRUBÉ TERÉNNÍ ÚPRAVY EDEF,2 JE 45 MPA, N = EDEF,2/EDEF,1 < 2,5
- NASYPANÁ ZEMINA VHODNÁ PRO PODLOŽÍ VOZOVKY PRO AKTIVNÍ ZÓNU DLE ČSN 73 6133 EDEF,2 JE 45 MPA, N = EDEF,2/EDEF,1 < 2,5
- PROPUSTNÁ DRENÁŽNÍ VRSTVA EDEF,2 JE 45 MPA, N = EDEF,2/EDEF,1 < 2,5
- ŠTĚRK

POUZE ŘEZY
- STÁVAJÍCÍ TERÉN (ŘEZY)
- HRUBÉ TERÉNNÍ ÚPRAVY (ŘEZY)
- HYDROIZOLACE SPODNÍ STAVBY (ŘEZY)

- VIZ. NAVAZUJÍCÍ OBJEKT (P ŮDORYSY)
- POŽÁRNÍ ÚSEKY (P ŮDORYSY)
- ZTRACENÉ BEDNĚNÍ TL. 250MM + ŽELEZOBETON SPODNÍ ČÁST ZDI 1NP - SO102, SO103
- DILATAČNÍ SPÁRA - TL. 25MM MEZI OBJEKTY SO101, SO102, SO103, SO104 - VÝPLŇ EXPANDOVANÝ POLYETYLEN S UZAVŘENOU BUNĚČNOU STRUKTUROU, PRUŽNÁ, VODĚODOLNÁ IZOLACE - VÝPLŇ MUSÍ UMOŽŇOVAT VERTIKÁLNÍ POSUNY A NEZÁVISLÉ SEDÁNÍ OBOU ČÁSTÍ BUDOVY - SPÁRA PROBÍHÁ VŠEMI KONSTRUKCEMI OBJEKTU AMUSÍ PROCHÁZET I ZÁKLADOVÝMI KONSTRUKCEMI

LEGENDA GRAFICKÉHO ZOBRAZENÍ

- ČÍSLO VÝKRESU / NÁZEV DETAILU — OZNAČENÍ DETAILU
- OZNAČENÍ / ČÍSLO — OZNAČENÍ PRVKU
- KRESBA DALŠÍ ČÁSTI DOKUMENTACE D.1.2 SKŘ, D.1.3 PBŘ, D.1.4 TZB
- ČÍSLO — ODKAZ NA DALŠÍ ČÁST DOKUMENTACE D.1.2 SKŘ, D.1.3 PBŘ, D.1.4 TZB
- PT=+2.300 UT=-0.020 — VÝŠKOVÉ KÓTY — PŮVODNÍ TERÉN / UPRAVENÝ TERÉN

ODKAZY NA DALŠÍ ČÁSTI DOKUMENTACE

- *01 VIZ. D.1.2 STAVEBNĚ-KONSTRUKČNÍ ŘEŠENÍ
- *02 VIZ. D.1.3 POŽÁRNĚ BEZPEČNOSTNÍ ŘEŠENÍ
- *04 VIZ. D.1.4 ZDRAVOTNĚ TECHNICKÉ INSTALACE
- *05 VIZ. D.1.4 VZDUCHOTECHNIKA

POZNÁMKY

- V PŘÍPADĚ ROZPORU MEZI JEDNOTLIVÝMI ČÁSTMI PROJEKTOVÉ DOKUMENTACE NUTNO KONTAKTOVAT PROJEKTANTA.
- NEDÍLNOU SOUČÁSTÍ ARCHITEKTEKTONICKO STAVEBNÍHO ŘEŠENÍ JSOU TECHNICKÉ ZPRÁVY, SKLADBY KONSTRUKCÍ, VÝPISY, PROJEKTY JEDNOTLIVÝCH PROFESÍ A DOKLADOVÁ ČÁST.
- PŘI REALIZACI JE NUTNÉ DODRŽET PLATNOU LEGISLATIVU: ZÁKONY, NAŘÍZENÍ VLÁDY, VYHLÁŠKY A DÁLE ROZHODNUTÍ A ZÁVAZNÁ STANOVISKA DOTČENÝCH ORGÁNŮ.
- PŘI REALIZACI JE NUTNÉ DODRŽET ZÁVAZNÉ POŽADAVKY VŠECH PLATNÝCH ČSN (VIZ D.1.1-001 – TECHNICKÁ ZPRÁVA ASŘ), KONSTRUKCE NA KTERÉ SE NEVZTAHUJÍ ZÁVAZNÁ USTANOVENÍ ČSN, BUDOU PROVEDENY DLE NEZÁVAZNÝCH POŽADAVKŮ PLATNÝCH ČSN NEBO DODAVATEL JINÝM ZPŮSOBEM PROKAZATELNĚ DOLOŽÍ JEJICH FUNKČNOST.
- DODAVATEL GARANTUJE VEŠKERÉ VLASTNOSTI PRVKŮ
- KOTVENÍ PRVKŮ, KOTEVNÍ MATERIÁLY A TECHNOLOGIE PROVÁDĚNÍ BUDOU GARANTOVÁNY DODAVATELEM. ATYPICKÉ POSTUPY BUDOU KONZULTOVÁNY S AUTORSKÝM DOZOREM
- V RÁMCI DÍLENSKÉ DOKUMENTACE BUDE ŘEŠEN I ZPŮSOB DILATACÍ. VŠECHNY KONSTRUKCE NUTNO DILATOVAT DLE TECHNOLOGICKÝCH POSTUPŮ VÝROBCE.
- DETAILY A REALIZACE HYDROIZOLAČNÍCH VRSTEV BUDE PROVEDENA DLE TECHNOLOGICKÝCH POSTUPŮ A SYSTÉMOVÝCH DETAILŮ VÝROBCE HYDROIZOLAČNÍHO SYSTÉMU.
- VEŠKERÉ KONSTRUKCE MUSÍ BÝT REALIZOVÁNY V SOULADU S POŽADAVKY PBŘ, VIZ D.1.3 – POŽÁRNĚ BEZPEČNOSTNÍ ŘEŠENÍ
- SDK KONSTRUKCE BUDOU PROVEDENY V TŘÍDĚ KVALITY Q3 A DLE PROSTŘEDÍ, VE KTERÉM SE BUDOU NACHÁZET. (POŽÁRNÍ, VODĚODOLNÉ, AKUSTICKÉ APOD.)
- DETAILY NAPOJENÍ STĚN A PŘÍČEK NA STROPNÍ KONSTRUKCE NEBO PRŮVLAKY S PRŮHYBEM, BUDOU PROVEDENY S DILATACÍ DLE SYSTÉMOVÝCH DETAILŮ DODAVATELE ZDIVA NEBO PŘÍČEK.
- VŠECHNY ROZMĚRY JE NUTNO ZAMĚŘIT PŘÍMO NA STAVBĚ! (ROZMĚRY VE VÝKRESOVÉ DOKUMENTACI NEMUSÍ ODPOVÍDAT SKUTEČNOSTI)

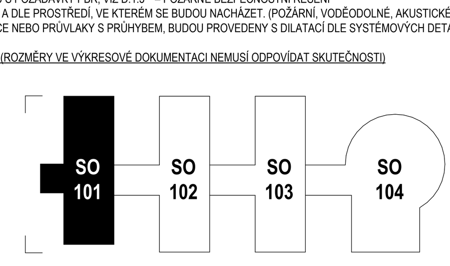

±0,000 = +386.200 m.n.m. Bpv

HLAVNÍ PROJEKTANT: ENERGY BENEFIT CENTRE A.S., KŘENOVA 438/3, 162 00 PRAHA 6, TEL.: +420 270 003 300, E-MAIL: KONTAKT@ENERGY-BENEFIT.CZ, INTERNET: WWW.ENERGY-BENEFIT.CZ

HLAVNÍ PROJEKTANT: ING. LIBOR TRUHELKA
ZÁSTUPCE HLAVNÍHO ARCHITEKTA: ING. IVAN KOMÍNEK
HLAVNÍ ARCHITEKT: –

ZPRACOVATEL ČÁSTI: ENERGY BENEFIT CENTRE A.S., KŘENOVA 438/3, 162 00 PRAHA 6, TEL.: +420 270 003 300, E-MAIL: KONTAKT@ENERGY-BENEFIT.CZ, INTERNET: WWW.ENERGY-BENEFIT.CZ

VYPRACOVAL: ING. ARCH. JÚLIUS KOVÁCS
ZODPOVĚDNÝ PROJEKTANT: ING. MIROSLAV ZYMA

STAVEBNÍK: KARLOVARSKÝ KRAJ, ZÁVODNÍ 353/88, 360 06 KARLOVY VARY

RAZÍTKO A PODPIS

PROJEKT: KARLOVARSKÉ INOVAČNÍ CENTRUM
ZAKÁZKOVÉ ČÍSLO: 220052
PARÉ:
DATUM: 03/2023
MÍSTO STAVBY: AREÁL KRAJSKÉHO ÚŘADU KARLOVARSKÉHO KRAJE – DVORY
OBJEKT: SO101
STUPEŇ: DPS
ČÁST, PROFESE: D.1.1 ARCHITEKTONICKO STAVEBNÍ ŘEŠENÍ
VÝKRES: PŮDORYS 2NP
MĚŘÍTKO: 1 : 50
ID PROJEKTU_STUPEŇ_OBJEKT_ID PROFESE_PROFESE-ČÍSLO_OBSAH_ZMĚNA: KIC_DPS_SO101_D.1.1_ASR-102